Biser strip

BROJ 54 CENA 50 DINARA

SPIRU

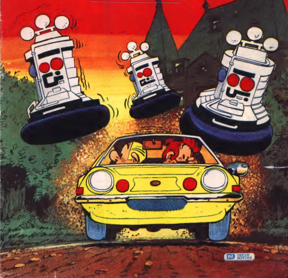

DEČJE NOVINE

SPIROU

VANZEMALJCI U ŠAMPINJAKU

DEČJE NOVINE

u sledećem broju

BISER STRIP broj 54 – SEPTEMBAR 1984

Vanredno izdanje EKS ALMANAHA. Izdaje NIRO »DEČJE NOVINE« 32300 Gornji Milanovac, Tihomira Matijevića 4. Direktor MIROSLAV PETROVIĆ. Glavni urednik SREĆKO JOVANOVIĆ. Glavni i odgovorni urednik stripovanih izdanja MOMČILO RAJIN. Redakcija: Nada MILJKOVIĆ, RADOMIR MILOSAVLJEVIĆ, SLOBODAN LUKIĆ, SLAVIŠA ĆIROVIĆ, MIROSLAV RADIĆ, MOMČILO RAJIN. Urednik SLAVIŠA ĆIROVIĆ. ČLANOVI IZDAVAČKOG SAVETA STRIPOVANIH IZDANJA: Ing. PETAR POPOVIĆ (PREDSEDNIK), MILICA ĐORĐEVIĆ, VOJKAN ZARIĆ, DRAGOŠ JOVANOVIĆ, ZDRAVKO ZUPAN, NIKOLA MITROVIĆ, VLADA MLADENOVIĆ, ŽIVOJIN MILOVANOVIĆ, PETKO TRPKOVIĆ, STANIJA PETKOVIĆ, PETAR JERKOVIĆ, SLAVIŠA ĆIROVIĆ, MOMČILO RAJIN. Telefoni: centrala 032/713-987, prodaja 714-250, redakcija 711-291. Telex: 13731. Broj žiro računa kod SDK u Gornjem Milanovcu 61320-603-1263. Devizni račun kod Beobanke u Beogradu 60811-620-16-101-257300-03292. cena 50 dinara. Štampa »Privredni pregled«, Maršala Birjuzova 3, 11000 Beograd.

VANZEMALJCI U ŠAMPINJAKU

JOŠ KAKO! TO SU TI PTICE-ZLOSLUTNICE! ČIM SE NAD ŠAMPINJAKOM I NJEGOVIM ZAMKOM NADVIJE OBLAK SLUTNJE, ONI SE POJAVE...
AHA, AHA... ZNAM!
O, DOBROVEČE, GRADONAČELNIČE!
'BROVEČE, GOSPODO. POŠTO STE TU, SAD ZNAM DA ĆE SE SIGURNO NEŠTO DESITI! MOJ PROROČKI PRST VEĆ SE OKREĆE PREMA BORAVIŠTU VAŠEG PRIJATELJA GROFA...
?
I JA SAM VEĆ... ŠTA SAM... ŠTA JE OVOJ VAŠOJ VERICI?
!
SPIPE!
WOUHOU
VOUHO
PSI! ISTO KAO I PRE MESEC DANA! ONI... OPET DOLAZE!
HOOU!
KO TO?
VANZEMALJCI!
ČUJEŠ TO? PRESTALI SU DA URLAJU?
DA! I SPIP!
MOŽETE DA PROĐETE, GOSPODO!

NE ZNAM ZBOG ČEGA TA-KO URLAJU?
NE ZNAM NI JA... ALI ZVUČI STRAŠNO
ODJEDNOM...
KRA... KRAVE!
HAAA!
AJ! AJ! AJ!
DRŽI SE DOBRO!
O... HIK! OLE!
KOČI, BOGATI! KOČI!
GUME SE KLIZAJU PO TRAVI!
KLANG BALANG
TAKO SMO NALE-TELI - SVE ZVONI!
TAČNO! EEJ... GLEDAJ! IMA JOŠ NEŠTO!
SAD NISU KRAVE, NEGO SVINJE!
OVDE SE STVARNO NEŠTO DOGAĐA...
EVO NEKO DOLAZI... SIGURNO VLASNIK OVIH DIVNIH GICA!

JE LI, BRE, ŠTA VI RADITE NA MOM IMANJU?
SAMO POLAKO; SPUSTITE TO DA SLUČAJNO NE OKINE!
ČEKAJ!... VI STE ONI ŠTO DUVAJU U ISTU TIKVU SA GROFOM! GRADONAČELNIK MISLI DA OPET NEKI NJEGOV IZUM UZBUNJUJE STOKU...
A VANZEMALJCI? OPET JE KRIV GROF?
TJAH! VANZEMALJCI, NJIH VIDE SAMO PIJANDURE! NEGO, KRENITE VI DO GROFA I RECITE MU DA JE POŠTENIM LJUDIMA DOSTA TIH NJEGOVIH LJUDURMI...
HOĆEMO, MADA NISMO SIGURNI DA SE POŠTENJE...
...MERI SA PUŠKOM U RUCI!
MA, NEMOJ! TI ĆE MI KAŽEŠ KAKO SE MERI! NEMOJ DA VAM SE POPNEM GORE KOD GROFA PA SVE DA VAS PREMERIM!
BANDO JEDNA ...! MA... DA DRMNEM JEDNU ONU ... MUĆENICU PA DA VIDIM ŠTA JE SA SVINJAMA!
NEBESA! ODNESE... MOJU MUČENICU!

ALI U ISTOM TRENUTKU...
AHA! EVO GA PUT!
SPIRU! GLEDAJ DESNO!
UGASI FAROVE! STANI!
LE... LE... LETEĆI TANJIRI!
EVO GA I TREĆI!
I... I... ISPARIŠE!
NISU NAS PRIMETILI!
IDEMO BRZO U ZAMAK!
NE VIDIM KAKVE BI VEZE GROF MOGAO DA IMA SA OVIM?
NI JA, ALI KO ĆE DA UBEDI OVDAŠNJE? OSIM TOGA, POLOVINA SU PIJANDURE...
KAKVA JE TO TARAPANA?
I TO MI JE NEKAKVA BLOKADA!
OVI ŠURUJU SA ĐAVOLOM!
ALI...
?

STOKA SE UZNEMIRILA ZBOG GROFA!
MA, BRE, VI NISTE ČISTI!
EEH!
UZBUNA!
JA DOLE VIDEO MARSOVCA I LETEĆI TANJIR!
DALJE ODAVDE!
LEPO SAM GA VIDEO PRE NEGO ŠTO JE ODLETEO... OVOLIKI JE BIO!
BRZO! JAVITE GRADONAČELNIKU NA GLAVNOM PUTU!
GOSPODINE, TELEFONSKI POZIV ZA VAS!
SMRT KRAVAMA!
TORE... ADOR...
ZA TO VREME...
HO, HO! KAPIJA, I TO NOVA!
AHA! VI STE, SPIRU! NISTE SMELI OVAMO... ALI KAD STE VEĆ TU -OTVARAM!
NE UZNEMIRAVAJ! DO NOT DISTURB! BITTE NICHT STÖREN!

OVO SAMO SE OTVARA?
KAO ŠTO VIDIŠ.
VZRRRRRRR
I SAMO SE ZATVARA! OPA, GROF SE MODERNIZUJE!
VZRRR
MOŽDA SE SAMO ŠTITI OD RADOZNALACA. ILI OD NEČEG DRUGOG'
AUUF! OVOG ĆEMO...
'JE LUD!
NO, GOSPODINE GROFE, ŠTA SE DOGAĐA?
DA NISTE VIDELI LETEĆE TANJIRE? TRI MALA?
JESMO, VIDELI SMO IH. DA NISTE I VI?
HA! BLAGOG MU...!
NESREĆNICI! OPET SU SE POKAZALI!
VI, VI IH POZNAJETE?
DA, DECO. TREBALO JE DA TO BUDE TAJNA, ALI KAD STE VEĆ TU, REĆI ĆU VAM: IMAM TRI KSORIJANCA NA STAŽU IZ MIKOLOGIJE.
KO, KOGA?
KSORIJANCA! TO SU STVORENJA IZ JEDNE DALEKE GALAKSIJE!
MENE ČIČA NIJE NI POZDRAVIO!

IMA DVA MESECA KAKO SU OVDE. LEPO UČE I PAMETNI SU, ALI SU STRAŠNO NEDISCIPLINOVANI! PRE MESEC DANA SU JEDNE NOĆI POBEGLI, ALI KAD SAM IH IZGRDIO MIROVALI SU A EVO VEČERAS.
...SLAVE HILJADUGODIŠNJICU JEDNOG OD NJIH, PA SAM OTVORIO FLAŠU PIĆA... I ŠTA SAM URADIO?
OTKRILI SU DA TO VOLE, I KIDNULI SU DA NABAVE JOŠ. SAD SAM KAO NA ŽERAVICI... AKO STE IH VI VIDELI, ONDA SU IH VIDELI I DRUGI!
VIDEO IH JE JOŠ JEDAN SELJAK.
?
A ŠTA VAM JE OVO OVDE?
AH! TO SAM NAPRAVIO DA BIH OMOGUĆIO BOLJE SPORAZUMEVANJE S NJIMA.
NE GOVORE NAŠ JEZIK?
GOVORE, ALI ULTRAZVUČNO, PA SU ZBOG TOGA ZA NAS NEČUJNI... KAO ŠTO NJIMA NAŠ GLAS DOLAZI INFRAZVUČNO, PA JE NESPORAZUM KOMPLETAN. ZBOG TOGA SAM KONSTRUISAO OVE SLUŠALICE...
...KOJE NAŠ GLAS, PRENOSE NA NJIHOVU FREKVENCIJU I OBRATNO, POMOĆU MIKROFONA KOJI SE NALAZI NA ČEONOJ STRANI...
ALI POŠTO SU SLUŠALICE OSTAVILI OVDE, ZNAČI DA JE NJIHOV GLAS MALOPRE UZNEMIRIO STOKU
STOKU, KAŽETE? DO BAVOLA! SAMO DA NE NAPRAVE NEKU NESREĆU!
NA ŽALOST! VELIKA NESREĆA SE VEĆ SPREMALA!
KRENULI SU PREMA VALOVU! SA OVE DALJINE IMA DA IH SRAVNIM SVU TROJICU!
PAZI DA NE PROMAŠIŠ! KO ZNA NA ŠTA SU SVE SPREMNI!

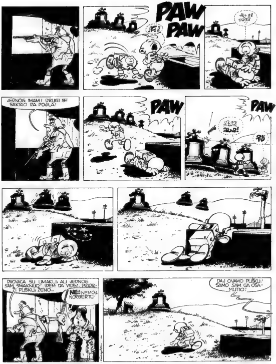

PAW
JE!
PAW
JEDNOG IMAM! DRUGI SE SAKRIO IZA POJILA!
PAW
PAW
PING
DVOJICA SU UMAKLI, ALI JEDNOG SAM SMAKNUO! IDEM DA VIDIM. PRIDRŽI PUŠKU, ŽENO...
NE! NEMOJ, NORBERTE!
DAJ OVAMO PUŠKU! SAMO SAM GA OSAMUTIO!

ZA TO VREME...
JAVILI SU MI RADIO-VEZOM DA JE ČIČA-NORBERT PUCAO POSLAO SAM LJUDE DA VIDE.
DOBRO, KAPETANE KAD ZAGUDI OLOVO, TREBA OTVORITI OČI!
A DA IM POKAŽEMO KOLIKO PREZIREMO OPASNOST, OKRENUĆEMO IM HLADNO LEĐA...
...JER LEĐA SU UVEK SLUŽILA DA...
PAW
O...OPET?!
OPET SE TO ČULO TAMO KOD NORBERTA, NAREDNIČE!
MM'DA!
ŠTA JE BILO, NORBERTE?
POJAVILA STE TRI MARSOVCA PRIPUCAO SAM I JEDAN JE PAO... ALI KAD SAM KRENUO PREMA NJEMU, ON SKOČI KAO JARAC I PRIDRUŽI SE SVOJIMA U ONOM ŠUMARKU!
SAD ĆEMO DA VIDIMO...
OHO!
ETO TI! ETO IH!
!?
GOSPODINE GROFE! DA VIDITE!

ČIČAK IM NJIHOV! ONI SU! ODLETEŠE!
A ONO ŠTO JE PUCALO TO JE NA NJIH?
BOJIM SE DA JESTE! VIDIM SAMO DVOJICU. NADAJMO SE DA TREĆI NIJE RANJEN ILI NEŠTO JOŠ GORE!
AKO JE RANJEN, POKUŠAĆE DA SE SKLONI OVAMO! MORAM DA ISKLJUČIM ELEKTRONSKI ALARM.
NA ŽALOST! NESREĆNI RANJENIK JE S MUKOM UPRAVLJAO SVOJOM SPRAVOM.
TIM PRE ŠTO JE MORAO DA IZBEGAVA SUSRETE!
UPRAVA JE IMALA PRAVO ŠTO NAS JE POSLALA OVAMO... IMA TU VANZEMALJACA!
EHEJ! PUKOVNIČE!
TAKO MI ŠEFOVE BRADE!
ZA NJIM!
KREĆI!
AKO UNUTRA IMA PILOTA, TAJ JE NACLIGAN KAO MAJKA!
RANJEN, PUKOVNIČE! SEĆATE SE DA JE PUCALO!
PAO JE U BARU! IDEMO I MI!
ALI UNUTRA
OSEĆAJUĆI DA JE LETILICA STALA, KSORIJANAC JE SAVLADAO BOL

.I PODIGAO JE IZ BARE.
GLUB
DA JE PRATIMO, PUKOVNIČE?
ZUMLWRRRF!
OPA, BRACO, PA TI SI VEĆ NAZEBAO!
DAA!
10 MINUTA KASNIJE.
PREŠLA JE NA IMANJE ONOG LUDAKA KOGA OVDAŠNJI OPTUŽUJU... MOŽDA I S PRAVOM! IDEMO I MI!
PAZITE, PUKOVNIČE! IZGLEDA DA JE SVUDA NAMESTIO ELEKTRONSKE KLOPKE.
ŠTAA?!
TREĆI TANJIR?!
OVO NEŠTO NIJE U REDU!
AAA...PĆHI!
PSST!
KOMANDE ZA OTVARANJE SU DESNO, PRI DNU VRATA, SPIRU!
DOBRO.
AAA...HAP...

...ĆIII!
KO ĆE MU BITI KRIV!
ŠTA... PA... OVAJ...
KAO DA SE ONESVESTIO! DA GA IZVUČEM?
SAMO DO KRAJA OPREZNO, DRAGI MOJ!
HMMPH!
POF
POK
ŠŠŠT! SPIPE! NE GALAMI, ROZ JE RANJEN!
AH! ZNAČI, ZOVE SE ROZ?
MA, GDE SE DEO FANTAZIO?
NIJE RANJEN, ALI SE BOJIM DA JE NEŠTO JOŠ GORE... ODELO MU JE OŠTEĆENO...
...ŠTO ZNAČI DA JE U SMRTNOJ OPASNOSTI! BRZO U MOJU LABORATORIJU PO JEDNU OVAKVU BOČICU, I U PROLAZU UZMI JEDNU ZAKRPU IZ PRIBORA ZA BICIKLU...
TRČIM!
TAKO?! A TANJIR... ŠTA JE S NJIM?
?
FANTAZ...!

DOBRO JE... SAMO JE MALO ZVEKNUT... ALI, ŠTA SE OVDE DOGODILO?
ONI NE MOGU DA DIŠU NAŠ VAZDUH, ZBOG TOGA SE U JEDNOM OVAKVOM APARATU PRAVI MEŠAVINA KOJA SE UBACUJE U NJIHOVO HERMETIČKO ODELO.
PA ON, U STVARI, I NEMA NOS!
NEMA, ONI DIŠU NA JEDAN GRUDNI OTVOR..
..A KROZ TAJ OTVOR SE SADA JE SADA UŠLA I JEDNA KOLIČINA OVOG VAZDUHA... NADAM SE DA SE NIJE OTROVAO.
OHO! ZAMALO DA ZABORAVIM... FANTAZIO JOŠ LEŽI U TRAVI KRAJ MESTA GDE SE NALAZIO TANJIR-KOJI JE SADA NESTAO!
MOLIM?!
DOBIO SI DOBRO PO GLAVI, STARI MOJ? KO TE JE TO UDESIO? I GDE JE TANJIR?
T.. TRI TIPA.. SU ME NAPALI!..
?
KRRK
ČUJ OVO!
A JA..
SIGURNO ODVLAČE TANJIR! IDEM DA VIDIM!
BRR..
TAKO MI ŠEFOVE BRADE! NEKO DOLAZI!...
NEMA DRUGOG REŠENJA!

PAŽNJA!
DALJE SE NE MOŽE!
ŠTETA! ONDA IDEM PEŠICE!
BAP!
KIAK
KO MOGLI BITI TI TIPOVI?
KIAK
OVAJ MISLI DA ME UPLAŠIO... A SAD NJEGA ČEKA IZNENAĐENJE!
POŽURITE VAS DVOJICA! ZADRŽAVAĆU GA JOŠ MALO!
HOP!
AHA, VIDIM GA! LAKO MOGLI DO NJEGA!

GDE JE? NE VIDIM GA VISE?
OUF!
IBANEZE, MORAM DA PUSTIM' SEF JE OPASNOSTI!
OK!
BACI ORUŽJE I RUKE UVIS!
EH, DO
KRENITE DO ZIDA, PUKOVNIČE, IBANEZ ĆE VAM POMOĆI DA PRESKOČITE.. A VI TAMO, DA SE NISTE MAKLI!
MALO KASNIJE
POŽURI, FEODORE!
EVO ME!
OVO IM JE POSLUŽILO DA SE IZVUKU IZ LETILICE!
?!

NI... NIKOG VIŠE!
SVIĆE, NE MOGU DA PROĐU NEPRIMEĆENI... IDEM DA OSMOTRIM PUT.
HEBJ!
HIK!
CVRCKO! OD NJEGA NEĆU NIŠTA MOĆI DA SAZNAM...
HIK!... ALA SAM UOSNUO!
?
BOGATI!... VOJSKA?! KRENULI SU SA VELIKOM SILOM! MOŽDA SU OVI VIDELI LOPOVE?
HOAAF
NIŠTA, MOMČE, NISMO VIDELI DA NEKO PRENOSI LETEĆI TANJIR!
NIŠTA, HVALA.
ZNAČI, KREĆEMO U SELO!
DOTLE, U ZAMKU...
TREBA DA SE ODMORITE, GOSPODINE GROFE...
VUAH!
TAČNO, TREBALO BI...
VUAAH!
PARDON!

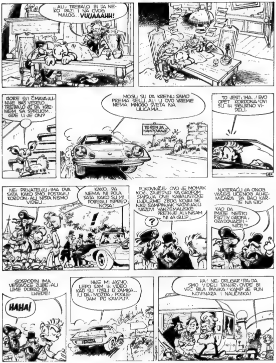

...ALI, TREBALO BI DA NEKO PAZI I NA OVOG MALOG... VUUAAAHH!
GORE SVI ČMAVAJU, NIJE BAŠ VESELO... TREBALO JE DA KRENEM SA SPIRUOM... GDE LI JE ON?
MOGLI SU DA KRENU SAMO PREMA SELU, ALI U OVO VREME NEMA MNOGO SVETA NA ULICAMA...
TEREN ZA KAMPOVANJE
TO JEST, IMA...! EVO OPET KORDONA'OV! SU IH SIGURNO VIDELI.
NE, PRIJATELJU, IMA DVA SATA KAKO SMO POSTAVILI KORDON, ALI NIŠTA NISMO VIDELI..
KAKO. PA NEMA NI POLA SATA KAKO SU MI POBEGLI ISPRED NOSA!
PUKOVNIČE, OVO JE MOMAK KOJI, ZAJEDNO SA GROFOM SMIŠLJA ONE KABALISTIČKE LJUDURME ZBOG KOJIH SE NAD ŠAMPINJAK NADVIJAJU NAZOVI VANZEMALJSKE PRETNJE. ALI, NISAM NI JA GLUP..
?
NATERAĆU JA ONOG VAŠEG UČENOG ALHEMIČARA DA BACI KARTE NA STO'
KAO DA IMATE NEŠTO PROTIV GROFA, GRADONAČELNIČE'?
GOSPODIN IMA VEŠTAČKE ZUBE, ALI LIME DOBRO DA UJEDE!
HAHA!
NIJE MI JASNO. LEPO SAM IH VIDEO KAD SU IZIŠLI IZ ZAMKA... ILI DA, MOŽDA, POGLEDAM PO KAMPU?
HA! NE, DRUGAR'PA, DA SMO VIDELI TANJIR, OVDE BI VEĆ BILA PANIKA'KAMP JE PUN NOVINARA I NAUČNIKA!

ONAJ IZ ZAMKA!
DOBRO, HVALA!
MALO JE TREBALO! DA NAS JE NEKO VIDEO, SVE BI PROPALO! TI, IBANEZ, IDI PITAJ PREKO RADIJA DA LI DA SE ZAUSTAVIMO NA OVOME?
DA, PU-KOVNIČE.
ETO TI, NEMA LETEĆEG TANJIRA...
..DOBRO, TO ĆEMO VIDETI KASNIJE. SAD ĆEMO MALO DA DREM-NEMO.
AHA! EVO JUNAKA!
...NE IZGLEDA MNOGO SVEŽE!
?
SIGURNO JOŠ TRAJU ULTRAZVUČNE EMISIJE!
ULTRAZV... PA NARAVNO...
TO JE SAMO ONAJ RANJENI KSO-RIJANAC!...
ŠTA JE S NJIM?
JE!
PATI SE, ALI NARAVNO. OVI OKO NJEGA NE ČUJU!

?
GOSPODINE GROFE!
TZKLING
!
KUKAČ MU NJEGOV! ŠTA SE DEŠAVA?!
ULTRAZVUK RAZBIJA SVE ŠTO JE OD STAKLA!
PING
PING
VRAG MU BABIN! SVE ODE!
TREBA MU UBLAŽITI BOLOVE PRE NEGO ŠTO ODU I ZIDOVI!
ZNAM KAKO ĆEMO!...
NAVUĆI ĆEMO MU OVO! BIĆE GALAME, ALI BAR ĆEMO SPASITI ZAMAK!
SADA, ROZE, RECI NAM ŠTA DA TI DAMO DA TI MALO OLAKŠAMO...
MUČENICE, BOGAMU!
!
ISTOG TRENUTKA, HILJADAMA KILOMETARA DALEKO OD ŠAMPINJAKA...

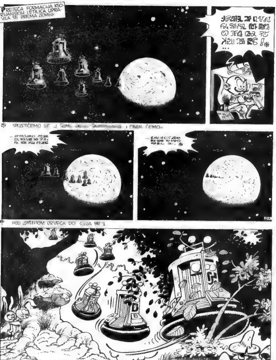

PRETEČA FORMACIJA KSORIJANSKIH LETILICA UPRAVILA SE PREMA ZEMLJI
POD ZAŠTITOM DRVEĆA DO CILJA BR 1

OVDE VIŠE NEMA NI KAPI PIĆA!
NEMA NI U PODRUMU!
ODOH DA POTRAŽIM U SELU!
IDEŠ I TI, SPIPE!?
NARAVNO! BIĆE MI LEPO MAKAR I ZA TRENUTAK DA MAKNEM IZ OVOG UKLETOG ZAMKA!
U ISTOM TRENUTKU...
PUKOVNIČE, UPRAVA ZAHTEVA DA UHVATIMO JEDNOG OD TIH VANZEMALJCA!
ZNAČI, MORAĆEMO NAZAD U ZAMAK!
IDEMO U ZAMAK, IBANEZ!
ČUDO KOLIKO SU POLUDELI ZA TOM MUČENICOM!
HIII!
ŠTA JE, SPIPE?
HIIIII
ŠT... SPIPE?! !?
* CILJ BR 1 NA VIDIKU... U STRELCE!

(1) UNUTRA JE, ISTERAĆEMO GA!

(2) NE, STANITE!

LIJŠU MU NJE-GOVU!
NA OVOJ FARMI SU PU-CALI NA ROZA...
...DA NISU OVI DOŠLI DA GA OSVETE?
MA..? ŠTA ONI OVO RADE?
OPSA! PA ONI SU POTEGLI ČAK OVAMO ZBOG MUČENICE!
TI GA JA M...MU TV... MI TI KRADEŠ PREPEČE-NICU!
NISAM TO PEKO ZA TEBE!... ...OPALIM!
NE DIRAJ TO!
PAW PAW
PING
I TADA...

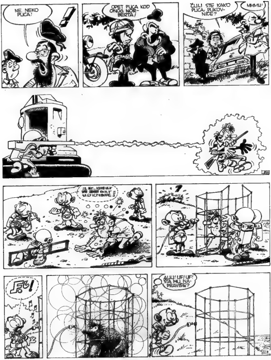
NE NEKO PLICA!
OPET PLICA KOD ONOG NOR-BERTA!
ČULI STE KAKO PLICA, PUKOV-NICE?
MMMH!
AUU! UF! UF! ŠTA MU NA-PRAVISE?

POKRET PREMA CILJU BR. 2!
VIDI TI OVO!
DA NEMA OVE PLJŠKE I RAZBIJENE BOCE, MISLIO BIH DA SAM SANJAO!
ALI PUCNJAVA SE ČULA, I TO ĆE PRIVUĆI ŽANDARME! BOLJE DA BEŽIM.
BAR DA JAVIM GROFU ŠTO PRE!
MEĐUTIM, NEŠTO DALJE ODATLE...
HIK!

BAM
ZVO ZVONA ZVONE! DA NIJE USKRS?!
MAA...
(1) ŠTA SE DEŠAVA?
(2) NE MOGU VIŠE DA UPRAVLJAM
(3) RADIO JE ZAĆUTAO
...JEDNA LETILICA, UMAKLA ISPOD KONTROLE, ODLUTALA JE BEZ CILJA.
... ŠEŠIR DOLE, ČIKA CVRCKU!
OVO JE SIGURNO NJEGOVA ŽENA S DECOM! SIROTANI! BOLJE DA IM ZA SADA NIŠTA NE GOVORIM!
DO ĐAVOLA! U OVOJ ZBRCI, ZABORAVIO SAM PREPEČENICU ZA RANJENOG KSORIJANCA!
?
VEĆ?!
I VOJSKA, I ŽANDARMERIJA, I SVE... BAŠ NISU GUBILI VREME!
DOBRO JE ŠTO SE NISAM ZADRŽAVAO NA FARMI!

U ISTOM TRENUTKU...
NE MOŽE VIŠE OVAKO, LJUDIMA SE ISKIDAŠE ŽIVCI, SVI ĆEMO IZLU- DETI!
TABADAM BADAM
!
VA... HIK!... VASKRSENJE!
E... EVO, POČELO JE!
BAM
TAMO! GLEDAJTE!
?!
PUCAJTE, GENERA- LE!
TI KAUŠ!
PAF
AHA, EVO GA! TU JE!
PAW PAW
PING
?
(O)PUCAJU NA MENE! VIŠE NE VREDI, MORAM DA UHVATIM VISINU!
WOOOOOO

U REDU JE! OPET MOŽE DA SE UPRAVLJA!
ČEKAJ!? PA OVO JE... ŠVRCKOV ČEŠI... NE, CVRŠKOV ČEŠIR, NE, CVRCKOV ŠEŠIR
DA, NJEGOVA KAPA!
KAD JE SVE U REDU, DA SE PRIDRUŽIM NAŠIMA KOD CILJA BR 2!
GLEDAJTE, GENERALE!
VRAĆA SE!
NE VIDI SE VIŠE! SPUSTIO SE... ALI GDE?
U ZAMAK, GENERALE! U ZAMAK!
ČIM DOBIJEMO NALOG ZA PRETRES, IMA DA GA IZVRNEMO KAO JAGNJEĆU KOŽU!
OTKUD, U STVARI, ONAJ ŠEŠIR NA LETILICI I KAKO SE CVRCKO UMEŠAO S TIM MRAČNIM SILAMA?!
MMH!
AKO KOD NORBERTA NE SAZNAMO NIŠTA NOVO, MORAĆEMO DA SE SVI OKUPIMO NA JEDNO SAVETOVANJE!
?
MISLITE SIMPOZIJUM, GRADONAČELNIČE?
DA, AKO VIŠE VOLITE NA ŠPANSKOM...
U ISTOM TRENUTKU...

(1) SIGURNO STIŽEM PRE OSTALIH.
(2)ŠTO JE I NORMALNO, JA NISAM MORAO DA SE KAMUFLIRAM
(3) NAJZAD, MENI JE I POZNAT OVAJ KRAJ. ALI...?!
ŠTA RADI TAJ SPIRU? IMA ČITAV SAT KAKO JE OTIŠAO?
(4) KO..KO JE OVAJ ULJEZ?
(5 ORA DA JE UPAO BEZ GROFOVOG ZNANJA.
EHEE!
(6) PLATIĆE ON SVOJU RADOZNALOST!
ŠTAA?!
PA OVO JURI NA MENE!
STANI! JA SAM PRIJATELJ!
POK

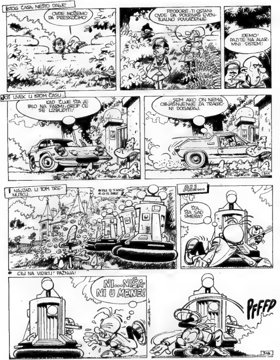
ISTOG ČASA, NEŠTO DALJE
OVDE MOŽEMO DA PRESKOČIMO!
FEODORE, TI OSTANI OVDE DA POKRIVAŠ EVENTUALNO POVLAČENJE.
IDEMO! PAZITE NA ALARMNI SISTEM!
JOŠ UVEK U ISTOM ČASU...
KAD ČUJE ŠTA JE BILO NA FARMI, GROF ĆE SE IZBUDITI!
...SEM AKO ON NEMA OBJAŠNJENJE ZA TRAGIČNI DOGAĐAJ.
I NAJZAD, U TOM TRENUTKU.
AH...
ŠTA... ŠTA SAD SMERA?
CILJ NA VIDIKU! PAŽNJA!
NI... NIŠANI U MENE!
PFFFP

PROMAŠAJ! ALI NEĆE DA UMAKNE!
HEEE!
TERAJ U ZAMAK! BRZO!! JURE ME
ALI ?!
EVO GA!
PAŽNJA SVIMA! BRZO NA OKUP! IMAMO DVA ULJEZA!
E-HEK!
STIŽEMO ! MI!
POST IM NJIHOV!

JAO, JADO! MORA NEŠTO ODMAH DA SE URADI!
DOĐI, ROZ! EVO TVOJE BRAĆE!
A PREPEČENICA, CICA?
BIĆE, BIĆE, NE BRINI!
ALI NAPOLJU...
IZVLAČE... ONE... BACAČE PLAMENA!
AHA! I TEBI JE TO POZNATO!
JOŠ KAKO! MALOPRE SAM ZA DLAKU UMAKAO!
U STVARI SU TO PARALIŠUĆI ZRACI, ŠTO NE ZNAČI DA JE TO NEŠTO MNOGO BOLJE!
BOLJE DA IZAĐEMO
NIŠANE U KOLA! POTURIO SI IM LEP CILJ!
I DA SE ODVOJIMO!
DOĐI, SPIPE!
AATTTTTIIIIIGN!
* UMAKOŠE NAM!

KRSSS KSiii!
SPIPE, NAZAD! TI SI LUD!
NEMOJ! OSTAVI GA! GLEDAJ!
KRRIII!
KREĆI SAD!
PSST! SPIPE!
BAM BAM
HA! DA NIJE BILO MENE!..
ALI KAD JE PROŠLO PRVO UZBUĐENJE.
EHEEJ!

ČIČAK MU NJEGOV!
?!
??
KAKAV JE TO NAČIN!
ŠTA JE TO BILO, BORANIJO?
VI POZNAJETE OVE INDIVIDUE, ČIČA?
NARAVNO, DOBRI SU PRIJATELJI.. ALI, MOGAO BI DA PITAŠ ŠTA JE S ROZOM?
NEPRESTANO SMO BILI U VEZI TELEPATSKIM PUTEM... STAVITE GA OVDE NA ZEMLJU!
PA... ONI ĆE GA... ONI ĆE...
NEĆE! NE BOJTE SE ZA NJEGA!

OVO JE SJAJAN IZUM KOJI SE SASTOJI U TOME DA SE OBJEKT DEZINTEGRIŠE NA OSNOVNE ČESTICE KOJE ĆE ZATIM ULTRABRZIM TALASOM BITI PRENETE NA KSOR II, VELIKU KOSMIČKU STANICU, GDE ĆE PONOVO DOBITI ORIGINALNI OBLIK.
U OVOM TRENUTKU, ROZ SE PONOVO INTEGRIŠE NA KSORU II I TAMO ĆE IMATI DOBRU NEGU.
A ŠTA JE SA FARMEROM KOME STE PRIREDILI TO ISTO, A?!
TAJ ĆE OSTATI NA KSORU II.
PRVO MI UZEŠE PREPEČENICU, PA ME OKAMENIŠE, PA ME STAVIŠE U OVAJ STAKLENI KAVEZ
AMA, BRE, OĆU KUĆI!
SVE DOK NAM ROZOVA LETILICA NE BUDE VRAĆENA ČITAVA!
OVA SPRAVA SADRŽI NAUČNE PODATKE KOJI SU VAM POTPUNO NEPOZNATI I MI SMATRAMO
DA ZEMLJANI NISU NA TOM NIVOU DA IM MOŽEMO PRENETI TE INFORMACIJE!
E, PA JA SAM TRAŽIO I NISAM NIŠTA NAŠAO!
MORAĆEMO ČITAVU OBLAST DA PODVRGNEMO HIPNOTIČKOM SNU I DA PRETRAŽIMO
ALI U ISTOM TRENUTKU
PUKOVNIČE, ONAMO! GLEDAJTE!

ZZ!
TAKO SE RADI, IBANEZ! SAD BRZO ODAVDE!
ALI, VAJ! KSORWANAC NIJE NOSIO KACIGU!
DA MU MALO VEŽEMO USTA, PUKOVNIČE!
POSLE! SAD JE TOLIKO UPLAŠEN DA NEĆE NI PISNUTI!
TAKO DA JE SPIP BIO JEDINI KOJI JE PRIMIO ULTRAZVUK!
SA OVIM ONI MISLE DA HIPNOTIZIRAJU CITAV KRAJ!?!
ČINI MI SE!
BRZO NAPREDUJU S MONTAŽOM. ŠTA DA RADIMO?
GLEDAĆU DA IH ZADRŽIM, ALI NISAM SIGURAN... MNOGO SU TVRDOGLAVI!
REŠENJE JE DA IM NAĐEMO ONU NJIHOVU LETILICU.
ZA TO VREME...
GOSPODO, OKUPIO SAM VAS OVDE DA ZAJEDNIČKI, KOLEKTIVNO I SOLIDARNO...
...SVAKI OD VAS DODA SVOJ KAMEN ZDANJU, KOJIM ĆEMO SE SUPROTSTAVITI MRAČNIM SILAMA TAKOZVANIH VANZEMALJACA...

NEĆU VAM REĆI NIŠTA NOVO AKO VAM KAŽEM ONO ŠTO JE VEĆ STARO, NAIME DA ČUVENI LETEĆI TANJIRI...
TDJAH! LETEĆI TANJIRI! KO NAM JE SPREMIO TU ČORBU, TAJ NEKA JE I POKUŠA!
HAHA
PUKOVNIČE... JA NISAM SLEP DA NE BIH VIDEO, NITI SAM GLUV DA NE BIH ČUO KAKVA SE PANIKA DIŽE OKO NAS. ZAR STE VI TOLIKO NEOSETLJIVI DA NE OSEĆATE KAKVA SE OPASNOST PRIBLIŽAVA..?
HAHAHA!
JA OSTAJEM BEZ REČI KOJE MI NAVIRU IZ SRCA KOJE PLAČE, GRCA, KADA SE SETIM KAKVA NAS JE NESREĆA VEĆ TREFILA... SETIMO SE SAMO NORBERTOVE UDOVICE... ŠTA JE, DA JE NISTE VEĆ ZABORAVILI?... UDOVICE KOJA PROSIPA VRUĆE SUZE DA BI OMEKŠALA VAŠA HLADNA SRCA KOJA SU VIŠE NEGO MLAKA...
ZZZRÔÔ
HIHIHI!
A VI MISLITE DA SMO MI SAMO NEMOĆNE ŽRTVE NEUMOLJIVE SUDBINE KOJA NAS STIŽE IZ NEIZMERNIH DUBINA VASIONE... I ZBOG TOGA PRIMATE OLAKO NEŠTO ŠTO ĆE VAS POGODITI VRLO TEŠKO!
?
VERUJTE MI, VI MISLITE VRLO PLITKO I ZBOG TOGA SVE DUBLJE ZAPADATE U GREŠKU U KOJU ĆETE UTONUTI PRE NEGO ŠTO SE IŠČUPATE.
...A KAD BISMO SE SVI DIGLI KAO JEDAN, DA DA KRENEMO NA ONAJ ZAMAK KOJI JE GNEZDO SVAKOG ZLA, TAMO BISMO NAŠLI GROFA, ONOG UČENJAGA, MRAČNJAKA I ČAROBNJAKA... SAMO DA SAČEKAMO NALOG ZA PRETRES IZ PREFEKTURE
...ALI TO MOŽEMO I KOD KAPIJE, PA DA ISTRESEMO IZ GAĆA ONOG ALHEMIČARA!
JURIŠ NA ČAROBNJAKA!
ALI, NA DRUGOJ STRANI...
EVO, PUKOVNIČE, PORUKA IZ UPRAVE: SUTRA UVEČE ČEKA NAS AVION SA „MATERIJALOM".
SJAJNO! PAKUJEMO SE I IDEMO!
...STVAR SE UBRZAVALA!
E, ČIČA, OVO JE PREVIŠE! OTET JE JEDAN OD MOJIH!
MOLIM?!?

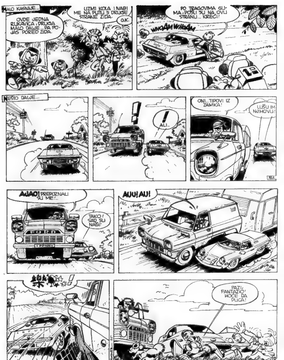

MALO KASNIJE...
OVDE JEDNA RUKAVICA, DRUGA MALO DALJE... PA POJAS PORED ZIDA.
UZMI KOLA I NAĐI ME NA PUTU S DRUGE STRANE ZIDA.
O.K.
PO TRAGOVIMA GUMA, POŠLI SU NA OVU STRANU... KREĆI!
WHOAM WHOAM
NEŠTO DALJE...
!
!
ALI..
ONI... TIPOVI IZ ZAMKA!
LUŠU IM NJIHOVU!
AJAO! PREPOZNALI SU ME!..
FORD
1 PPNRV
TAKO! SAD SU NAŠI!
AUU! AU!
!
PAZI, FANTAZIO! HOĆE DA PUCA!

ALI U ISTOM TRENUTKU...
OUF!
HHIGNN!
?
ULTRAZVUCI! KSORIJANAC JE SIGURNO TU! U KAMIONETU, ILI U PRIKOLICI!
CANGR
ŠTA JE BILO?!?
WHAAAH!
BLAM
HAJDE, ISPADAJ, BRZO!
I DRUGA DVOJICA SU TU, SPIRU!
?
UPADAJ I TI! AJDE-OP!
DOBRO JE, KLJUČ JE OSTAO NA MESTU!
SMESTISMO IH. SAD DA VIDIMO PRIKOLICU!
MOŽDA POSTOJI I NEKI ČETVRTI!
DA, PAZI SE!
DA VIDIMO...
ZA TO VREME...
KAD TE MOLIM. SAČEKAJ DOK SE VRATE MOJI PRIJATELJI MOŽDA SU NEŠTO PRONAŠLI!..
KASNO!

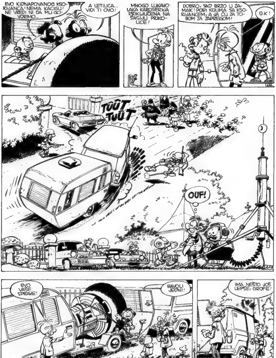
EVO KIDNAPOVANOG KSORIJANCA! NEMA KACIGU! NE VREDI NI DA MU GOVORIMO...
A LETILICA... VIDI TI OVO!
MNOGO LUKAVO. LAKA KAROSERIJA PRIKLJUČENA NA ŠASIJU PRIKOLICE!
DOBRO, SAD BRZO U ZAMAK! POĐI KOLIMA SA KSORIJANCEM, A JA ĆU ZA TOBOM ZA ZAPREGOM!
O.K!
TUUT TUUT
OUF!
EVO VAŠE SPRAVE!
ĐAVOLI JEDNI!
IMA NEŠTO JOŠ LEPŠE, GROFE!

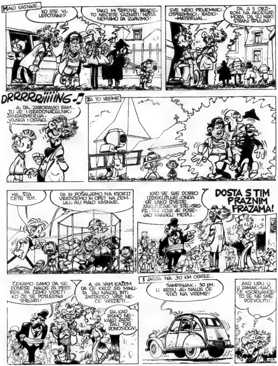
MALO KASNIJE...
KO STE VI, LEPOTANI?
TAKO MI ŠEFOVE BRADE, TO NEĆETE SAZNATI! NIŠTA NEMAMO DA IZJAVIMO!
SVE NEKI PRIJEMNICI, OTPREMNICI, RADIO--MATERIJAL...
DA. A S OBZIROM NA AKCENAT, MORA DA SU NEKI STRANI ŠPIJUNI!
DRRRRRiiiiNG
A, DA, ZABORAVIO SAM... TU JE I GRADONAČELNIK, ŽANDARMERIJA, VOJSKA I OSTALO.
ZA TO VREME
MA... ŠTA ĆETE TO?...
DA IH POŠALJEMO NA KSORT! VRATIĆEMO IH OPET NA ZEMLJU, ALI MALO KASNIJE.
KAD SE SVE DOBRO IZDISKUTUJE, ONDA SE LAKO IZVEDE ZAKLJUČAK: VI STE, GROFE, TAJ KOJI JE POSEJAO PANIKU MEĐU...
DOSTA S TIM PRAZNIM FRAZAMA!
ČEKAMO SAMO DA SE DONESE NALOG ZA PRETRES... PA ĆEMO VIDETI KO ĆE SE POSLEDNJI SMEJATI!
A JA VAM KAŽEM DA ĆE KROZ 56 MINUTA TAJ NALOG BITI ZASTAREO... VIŠE NEĆE VREDETI...
EH, KAD BISMO NEKAKO ZADRŽALI TOG DONOSIOCA!
I ZAISTA NA 30 KM ODATLE...
ŠAMPINJAK, 30 KM. U REDU JE, NALOG ĆE STIĆI NA VREME!
AKO UĐU U ZAMAK, NAĆI ĆE KSORIJANCE! TO SE NE SME DOZVOLITI!..

ROZ SE OSEĆA BOLJE. VRAĆAM GA OVAMO... MOŽE ČAK DA UPRAVLJA SVOJOM MAŠINOM!
£?
£!
SAD ĆU DA VRATIM I FARMERA.
POSTEPENO ĆE DOĆI SEBI, ALI KAD STIGNE.
?
...NA KAPIJI ZAMKA, NEĆE SE SETITI NIČEGA ŠTO MU SE DESILO!
ŠTA JE, NORBERTE? ŠTA VI TU RADITE?
POJMA NEMAM! MOŽDA SAM KRENUO DA POSETIM ZAMAK?
?
PAA... OSTAJE VAM JOŠ PET MINUTA, GRADONAČELNIČE.
ŠTA RADI TAJ S NALOGOM?
U ISTOM TRENUTKU
BADRVLOP
BADRVLOP
BADRVLOP
?
CRKLA! E, PA, ZNAČI NALOG NEĆE STIĆI NA VREME... VEČERAS NEĆE BITI PRETRESA!
SVEJEDNO, ODLAŽE SE ZA SUTRA! PRETRES ĆE IPAK BITI!
ZNAM DA ĆE OVDE BITI VEĆ U ZORU...
ZNAČI DA KSORIJANCI MORAJU DA KRENU NOĆAS!
NEKOLIKO SATI KASNIJE...
PA, NAIĐITE OPET, PRIJATELJI. SPREMIĆU LEPU PREPEČENICU!
SAMO VI PUTUJTE!

TAKO DA UJUTRO...
MISLIM DA ĆEMO OVIM ZAUSTAVITI VAŠE PODZEMNE AKTIVNOSTI. GOTOVO JE S VAŠIM MISTIFIKACIJAMA!
ALI, JA NIŠTA NE KRIJEM, GOSPODINE!
NEKOLIKO ČASOVA KASNIJE...
ČUJTE, NISMO NIŠTA NAŠLI. BOJIM SE DA NE ISPADNEMO SMEŠNI!...
U STVARI...OVAJ... MOGLI BISTE DA SE IZVINITE GROFU...
JA? PA NISAM JA ODLUČIVAO ZA PRETRES!... JA VAS POZDRAVLJAM!
!
NE ZNAM KAKO DA OBJASNIM NEKE NEOBJAŠNJIVE STVARI I KAKO DA ISPRAVIM ONO ŠTO JE UČINJENO KRIVO. TOLIKO SAM NEMIRAN DA NE MOGU DA SHVATIM!
OSTAVITE TO, DRAGI MOJ.
SVE JE TO
SAD GOTOVO!
DAKLE, GROFE, KAD ĆE SE VRATITI ONI ŠARMANTNI KSORIJANCI?
HA! NEĆE TO BITI TAKO BRZO, VERUJTE!
TIM BOLJE! SAMO SE PRIČALO O NJIMA!
PROŠLO JE NEKOLIKO MESECI...
DA, GOSPODINE GROFE, HTELI SMO DA VAS MALO ČUJEMO...
MOLIM!?!
KU..KUPILI STE DECARU? PA...PA... ŠTA ĆE VAM TO?
HI!HI!
HI!HI!HI! POGAĐAJTE, MLADIĆU!
KRAJ

GAŠA

SIGURAN SI DA JE OVDE DOZVOLJENO?...
NEGO ŠTA? JE LI OVO AERODROM ILI NIJE?
PAZI! SVUDA SAM PRILEPIO ETIKETU SA TVOJIM IMENOM I BROJEM TELEFONA...
AH, DA, AKO GA SLUČAJNO IZGUBIMO...
...NAĐU SE I TAKVI KOJI JAVE DA SU NAŠLI...
SADA BUDI MIRAN... PALIM MOTOR...
KLIK
VUFF
PFUJ! TEŠKO SE UPRAVLJA!
NE ČUDI ME, UPRAVLJAČ JE OSTAO OVDE!...
E PA, ETO IZGUBIO SE!
NAPISAO SI IME I BROJ TELEFONA... VALJDA ĆE SE NEKO JAVITI!
POLA SATA KASNIJE...
ČUPKO! KAKVA SREĆA! VEĆ SU PRONAŠLI MOJ AVION!
NEVEROVATNO! MOMAK JE NEKI VISOKI FUNKCIONER U AVIJACIJI!
TO SE KAŽE SREĆNO NALETETI!...
HALO?... NIJE VALJDA MNOGO OŠTEĆEN?... TRESNUO?! ČUJTE... A GDE JE TAČNO UDARIO?... MOŽETE LI MI OPISATI?
KAD GA TAMO DIRNEŠ, ZAURLA!
NEĆE NI DA ČUJE ZA INJEKCIJU!...

GAŠA
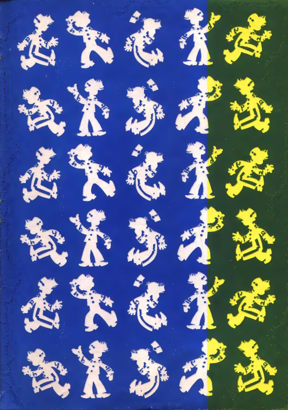
BRZO! OVAKO NEŠTO NISTE DOSAD VIDELI!
OHO, DRŽ'TE SE! KAD MU SE OČI OVAKO CAKLE!...
TO ZNAČI DA JE POSTAO SREĆNI OTAC NEKOG NOVOG ČUDOVIŠTA!...
MEĐU SVIM DOSADAŠNJIM PRONALASCIMA, OVAJ ĆE SIGURNO NAJVIŠE DOPRINETI MOJOJ REPUTACIJI! HI! HI! HI!
ŠTA SAM VAM REKAO!?
AHHHH?!
ČUJTE...ONAKO ISKRENO...RECITE ZAR NIJE DIVNA?...
TO JE FOTELJA! RUČNA FOTELJA!
OHOO!
NACRT JE IZRADIO TUŠKO...
I STVARNO JE BIO SREĆNE RUKE! HAHAHAHA!
NEGO, ČUJ...MORA SE PRIZNATI DA JE DOSTA UDOBNA...
UDOBNIJE OD TOGA NE MOŽE BITI.
POKAZAĆU JE NAJVEĆIM AVANGARDNIM PROIZVOĐAČIMA NAMEŠTAJA...
NADAM SE DA JE KONSTRUKCIJA ČVRSTA?...
ŠTO SE TOGA TIČE, TO TI JE KAO RUČNI RAD!... HI! HI! HI!
DA, DA... A NIŠTA NIJE TAKO SIGURNO KAO RAD RUKOM!
CANG
IMAŠ PRAVO! HAHAHA! HIHIHI!...